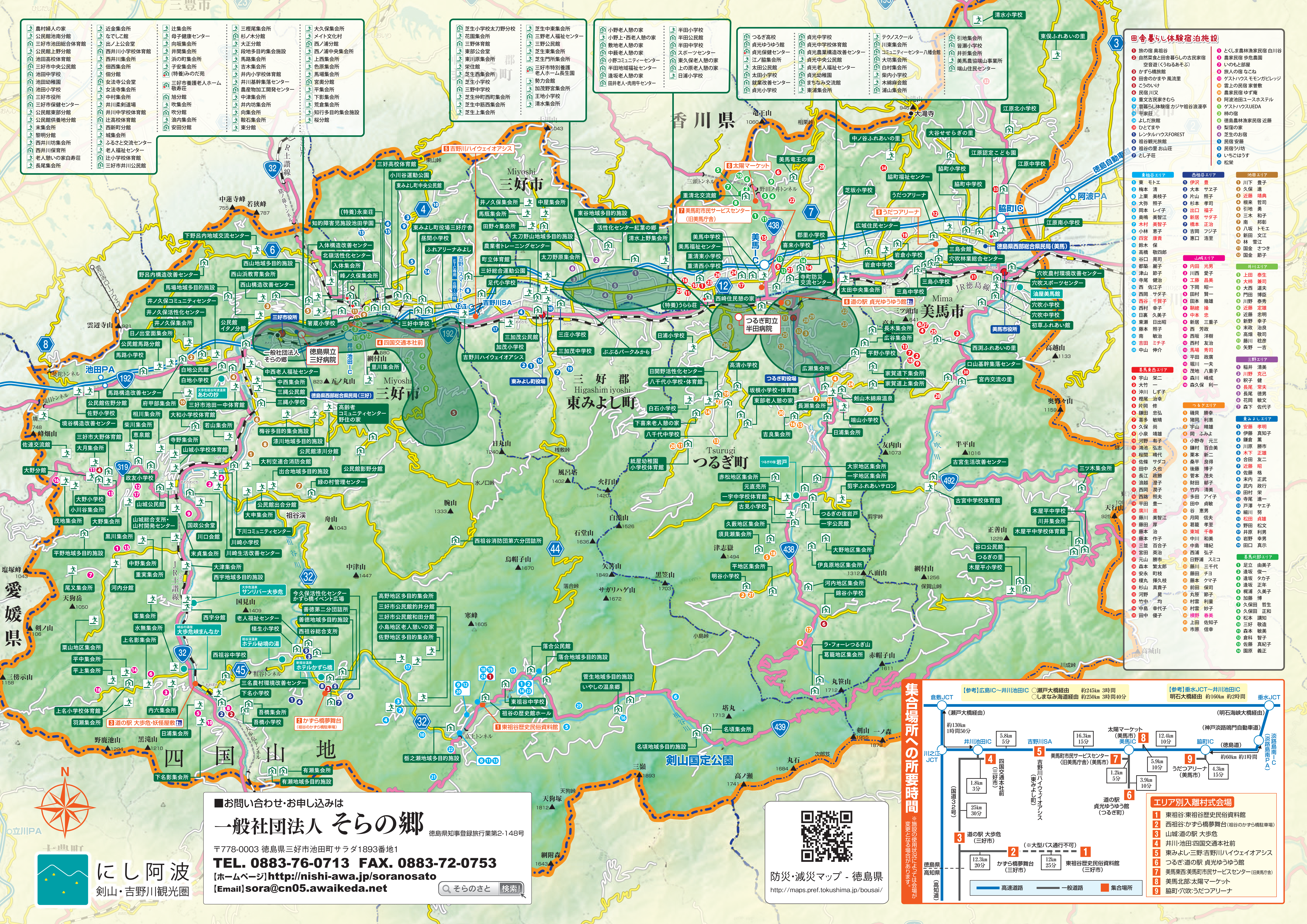

田舎暮らし体験宿泊施設

1 旅の宿 奥祖谷
2 自然菜食と田舎暮らしの古民家宿 空音遊（くうねるあそぶ）
3 かずら橋旅館
4 田舎のかまや 風流里
5 こうのいけ
6 民宿 川又
7 重文古民家きむら
9 昔暮らし体験宿 カジヤ祖谷浪漫亭
18 平家荘
24 よしだ旅館
20 ひとてまや
1 レンタルハウスFOREST
5 祖谷観光旅館
6 祖谷の里 お山荘
7 とし子荘
1 とくしま農林漁家民宿 白川谷
3 農家民宿 歩危農園
7 いのもと部屋
8 旅人の宿 なこね
13 ゲストハウス モモンガビレッジ
18 雲上の民宿 家曽敷
30 農家民宿 ゆず庵
3 阿波池田ユースホステル
1 ゲストハウスUEDA
2 柿の宿
6 徳島農林漁家民宿 近藤
2 梨窪の家
4 芝生のお宿
1 民宿 安藤
5 民宿うり坊
7 いちごはうす
15 松栄

東祖谷エリア	西祖谷エリア	池田エリア
1 東 モトエ	1 伊沢 豊	1 川下 豊子
2 梅本 清	2 大本 サヱ子	2 久保 進
3 上栗 美枝子	3 片山 照子	3 近藤 靖典
4 大弥 照子	4 杉本 孝司	4 根来 哲司
5 岡本 レイ子	5 出口 福子	5 引地 勇

集合場所への所要時間

※施設の使用状況によっては会場が変更となる場合があります。

【参考】広島IC～井川池田IC ○瀬戸大橋経由 約245km 3時間 ○しまなみ海道経由 約250km 3時間40分

【参考】垂水JCT～井川池田IC 明石大橋経由 約160km 約2時間

倉敷JCT（瀬戸大橋経由）約130km 1時間50分 → 川之江JCT → 井川池田IC
井川池田IC → 5.8km 5分 → 吉野川SA → 16.3km 15分 → 美馬IC → 12.4km 10分 → 脇町IC（徳島道）約60km 約1時間 → 淡路島南IC（淡路島南PA）（神戸淡路鳴門自動車道）（明石海峡大橋経由）→ 垂水JCT

- 4 四国交通本社前（三好市）：井川池田ICから 1.8km 3分
- 5 吉野川ハイウェイオアシス（東みよし町）
- 7 美馬町市民サービスセンター〈旧美馬庁舎〉（美馬市）：美馬ICから 1.2km 5分
- 6 道の駅 貞光ゆうゆう館（つるぎ町）：美馬ICから 3.9km 10分
- 8 太陽マーケット（美馬市）：美馬ICから 5.9km 10分
- 9 うだつアリーナ（美馬市）：脇町ICから 4.3km 15分
- 3 道の駅 大歩危（三好市）：（国道32号）25km 30分
- 2 かずら橋夢舞台（三好市）：12.3km 20分
- 1 東祖谷歴史民俗資料館（三好市）：かずら橋夢舞台から 12km 25分（※大型バス通行不可）

徳島県／高知県（高知道）

凡例：高速道路　一般道路　集合場所

エリア別入離村式会場

1. 東祖谷:東祖谷歴史民俗資料館
2. 西祖谷:かずら橋夢舞台（祖谷のかずら橋駐車場）
3. 山城:道の駅 大歩危
4. 井川·池田:四国交通本社前
5. 東みよし·三野:吉野川ハイウェイオアシス
6. つるぎ:道の駅 貞光ゆうゆう館
7. 美馬東西:美馬町市民サービスセンター（旧美馬庁舎）
8. 美馬北部:太陽マーケット
9. 脇町·穴吹:うだつアリーナ

■お問い合わせ·お申し込みは

一般社団法人 そらの郷 徳島県知事登録旅行業第2-148号

〒778-0003 徳島県三好市池田町サラダ1893番地1

TEL. 0883-76-0713 FAX. 0883-72-0753

【ホームページ】http://nishi-awa.jp/soranosato

【Email】sora@cn05.awaikeda.net

そらのさと 検索!

防災・減災マップ - 徳島県
http://maps.pref.tokushima.jp/bousai/

にし阿波
剣山・吉野川観光圏